

Esta folha é de propriedade da Companhia do Metrô e seu conteúdo não pode ser copiado ou reutilizado sem a autorização expressa da Companhia do Metrô. A aprovação deste documento não exime o emissor de sua responsabilidade sobre o mesmo.

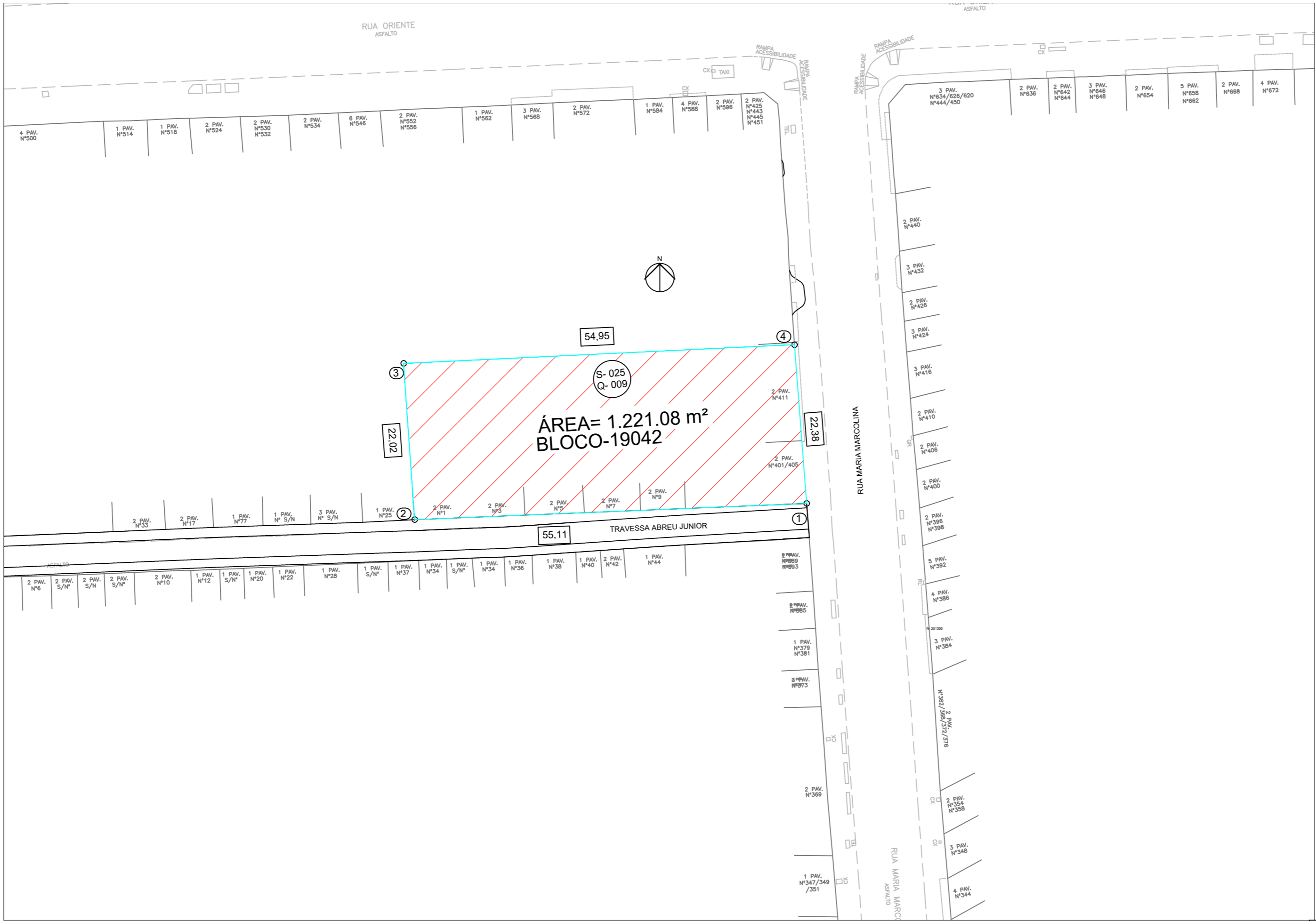

ÁREAS PARA DESAPROPRIAÇÃO

NOTA  
Áreas demarcadas somente para instruir o decreto. Não utilizar para projeto.

Descrição da Revisão

| DOCUMENTOS DE REFERÊNCIA |  | EMITENTE  |                                 | ANÁLISE TÉCNICA   | LIBERAÇÃO                        |
|--------------------------|--|---|---------------------------------|---|----------------------------------|
| CÓDIGO / OBJETO          |  | AUTOR / PROJETISTA / FORNECEDOR                             | CONTRATADA                      | METRÔ / CONTRATADA  | METRÔ                            |
|                          |  | Metrô   |                                 | GPR/PRA/CDT   | GPR/PRA                          |
|                          |  | CONTRATO OS   |                                 | CONTRATO OS   |                                  |
|                          |  | RESPONSÁVEL TÉCNICO<br>Silvia Regina Borges                 | RESPONSÁVEL TÉCNICO DO CONTRATO | RESPONSÁVEL TÉCNICO<br>Nelson Lucio Nunes                     | LIBERADO POR<br>Fabiana Nonogaki |
|                          |  | MODALIDADE   Téc. Edificações<br>Nº INSTRUMENTO   r 28867-9 | Nº INSTRUMENTO                  | MODALIDADE   Engenharia<br>Nº INSTRUMENTO   28027230200237846 |                                  |

| COMPANHIA DO METROPOLITANO DE SÃO PAULO |   |                        |  | METRÔ   |      |
|---|---|------------------------|---|---------|------|
| Linha                                   | Linha 19- Celeste   | Trecho/Sistema/Esopo   | Pari-Silva Teles  |         |      |
| Subtrc./ Substist./ conj.               | VSE 15  | UC/ Subconj.           | Maria Marculina   |         |      |
| Objeto                                  | <b>Projeto Básico</b><br><b>ÁREA PARA DESAPROPRIAÇÃO</b><br><br>Bloco 19042 |                        |   |         |      |
| Escala                                  | Código  | DE-19.10.08.74/1E1-001 |   | Folha   | Rev. |
| 1:500                                   |   |                        |   | 01 / 01 | 0    |